

# KOKCINELOJ 1 – pli... ol / malpli... ol / tiom... kiom / tiel... kiel

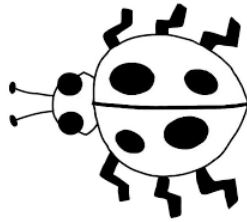

1A

- La **blua kokcino** havas **pli** punktojn **ol** la **ruĝa kokcino**.

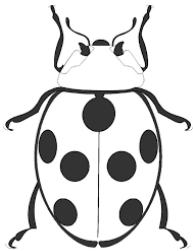

1B

- La **verda kokcino** havas **malpli** da punktoj **ol** la **roza kokcino**.



1C

- La **blua kokcino** estas **pli** dika **ol** la **roza kokcino**.

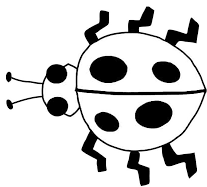

1D

- La **ruĝa kokcino** estas **malpli** dika **ol** la **verda kokcino**.

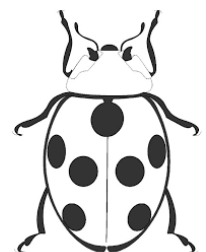

1E

- La **blua kokcino** havas **tiom** da punktoj **kio** la **verda kokcino**.
- La **roza kokcino** havas **malpli** da punktoj **ol** la **ruĝa kokcino**.
- la **blua kokcino** estas **tiel** dika **kiel** la **roza kokcino**.

## KOKCINELOJ 2 – antaŭ / malantaŭ

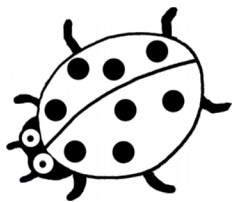
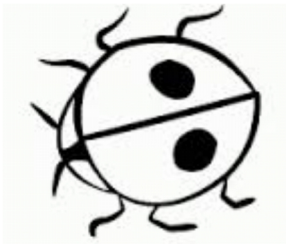

2A

- La **blua kokcino** marŝas  
antaŭ la **ruĝa kokcino**.



2B

- La **roza kokcino** marŝas  
antaŭ la **verda kokcino**.

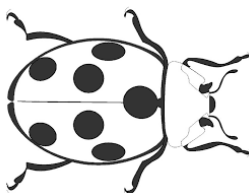
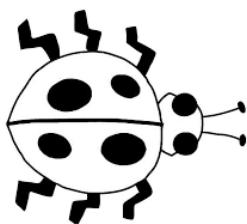

2C

- La **verda kokcino** marŝas  
malantaŭ la **blua kokcino**.

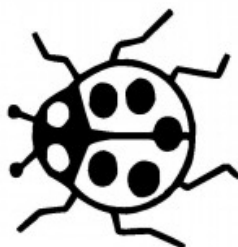
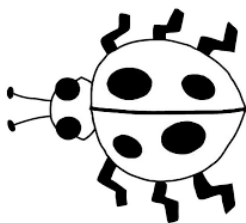

2D

- La **roza kokcino** marŝas  
malantaŭ la **ruĝa kokcino**.

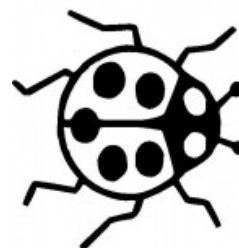
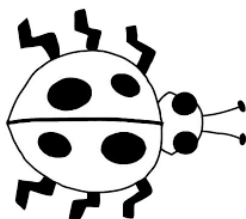
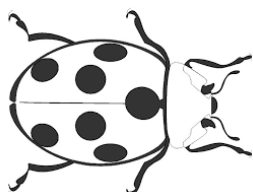

2E

- La **blua kokcino** marŝas **antaŭ** la **verda kokcino**  
sed **malantaŭ** la **ruĝa kokcino**.

# INFANOJ 1 – la plej / la malplej



1A

- Johana estas **la plej** granda.
- Maria estas **la malplej** granda.
- Ne forgesu Vanesa.



1B

- Marko estas **la malplej** granda.
- Paŭlo estas **la plej** granda.
- Ne forgesu Enriko.

1C - Johana estas **la plej** granda .....

vere / false

1D - Vanesa estas **la malplej** granda .....

vere / false

1E - Enriko estas **la plej** granda .....

vere / false

1F - Maria estas **la plej** malgranda .....

vere / false

1G - Paŭlo estas **la malplej** granda .....

vere / false

1H - Marko estas **la plej** malgranda .....

vere / false

# KOKCINELOJ 3 – supre / malsupre / super / malsuper / sub / la plej



3A

- La **blua kokcino** estas **supre**.
- La **ruĝa kokcino** estas **super** la **verda kokcino**.
- La **roza kokcino** estas **sub** la **verda kokcino**.

3B – La **verda kokcino** estas **la plej alta** .....

**vere / false**

3C – La **ruĝa kokcino** estas **malsupre** .....

**vere / false**

3D – La **roza kokcino** estas **super** la **blua kokcino** ....

**vere / false**

3E – La **verda kokcino** estas **sub** la **ruĝa kokcino** .....

**vere / false**

3F – La **blua kokcino** estas **malsuper** la **roza kokcino** ...

**vere / false**

# INFANOJ 2 – proksime / malproksime / apud



2A

- Johana loĝas pli **proksime** de la kastelo ol Marko.



2B

- Enriko loĝas **apud** la kastelo.

- Maria loĝas pli **malproksime** de la kastelo ol Enriko.

# INFANOJ 3 – la onkloj



Mi estas la onklo de



Mi estas la onklo de



Mi estas la onklo de



Mi estas la onklo de



Mi estas la onklo de



Mi estas la onklo de

## 3A

- La onklo de **Johana** havas ĉapelon kaj lipharojn.
- La onklo de **Marko** havas okulvitrojn kaj barbon.
- La onklo de **Maria** havas okulvitrojn kaj harojn.
- La onklo de **Enriko** havas nek ĉapelon nek okulvitrojn.
- La onklo de **Paŭlo** ne havas harojn sed li havas okulvitrojn.
- La onklo de **Vanesa** havas ĉapelon sed li ne havas lipharojn.

3B – La onklo de Maria havas barbon .....

vere / false

3C– La onklo de Paŭlo ne havas lipharojn .....

vere / false

3D – La onklo de Marko ne havas ĉapelon .....

vere / false

3E – La onklo de Enriko havas harojn kaj okulvitrojn .....

vere / false

3F – La onklo de Vanesa ne havas barbon .....

vere / false

# INFANOJ 4 – la neĝhomoj



Estas la neĝhomo de



Estas la neĝhomo de



Estas la neĝhomo de



Estas la neĝhomo de



Estas la neĝhomo de



Estas la neĝhomo de

## 4A

- La neĝhomo de **Johana** havas gantojn.
- La neĝhomo de **Marko** havas balailon sed ne havas gantojn.
- La neĝhomo de **Maria** ne havas branĉojn.
- **Enriko** metis sonorileton al sia neĝhomo.
- **Paŭlo** ne metis nigran ĉapelon al sia neĝhomo.
- La neĝhomo de **Vanesa** havas ĉapelon kaj bluan skarpon.

4B – La neĝhomo de Maria havas skarpon .....

vere / false

4C – La neĝhomo de Paŭlo ne havas gantojn .....

vere / false

4D – La neĝhomo de Marko ne havas ĉapelon .....

vere / false

4E – La neĝhomo de Enriko havas balailon .....

vere / false

4F – La neĝhomo de Vanesa ne havas branĉojn .....

vere / false

# KOKCINELOJ 4 – dekstre / maldekstre / super / sub

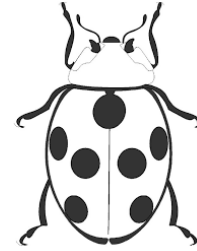
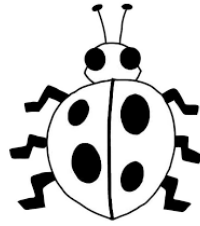

4A

- La ruĝa kokcineło kaj la verda kokcineło havas po sep punktojn.
- La ruĝa kokcineło estas dekstre la rozka kokcineło.

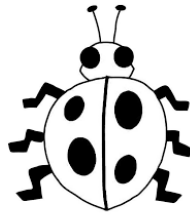

4B

- La blua kokcineło kaj la verda kokcineło havas po sep punktojn.
- La rozka kokcineło estas maldekstre la verda kokcineło.



4C

- La ruĝa kokcineło estas maldekstre la blua kokcineło.
- La ruĝa kokcineło estas super la verda kokcineło.
- Ne forgesu la rozkan kokcinełon.

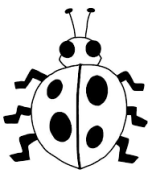

4D

- La rozka kokcineło estas dekstre la verda kokcineło.
- La rozka kokcineło estas sub la blua kokcineło.
- Ne forgesu la ruĝan kokcinełon.





# ANASOJ 1 – vere / false



1A – Unu anaso malfermas sian bekon .....

vere / false

1B – Du anasoj malfermas siajn bekojn .....

vere / false

1C – Unu anaso fermas sian bekon .....

vere / false

1D – Unu anaso marŝas .....

vere / false

1E – La **roza anaso** estas antaŭ la **verda anaso** .....

vere / false

1F – La **roza anaso** estas pli proksime la maro ol la **verda anaso** .....

vere / false